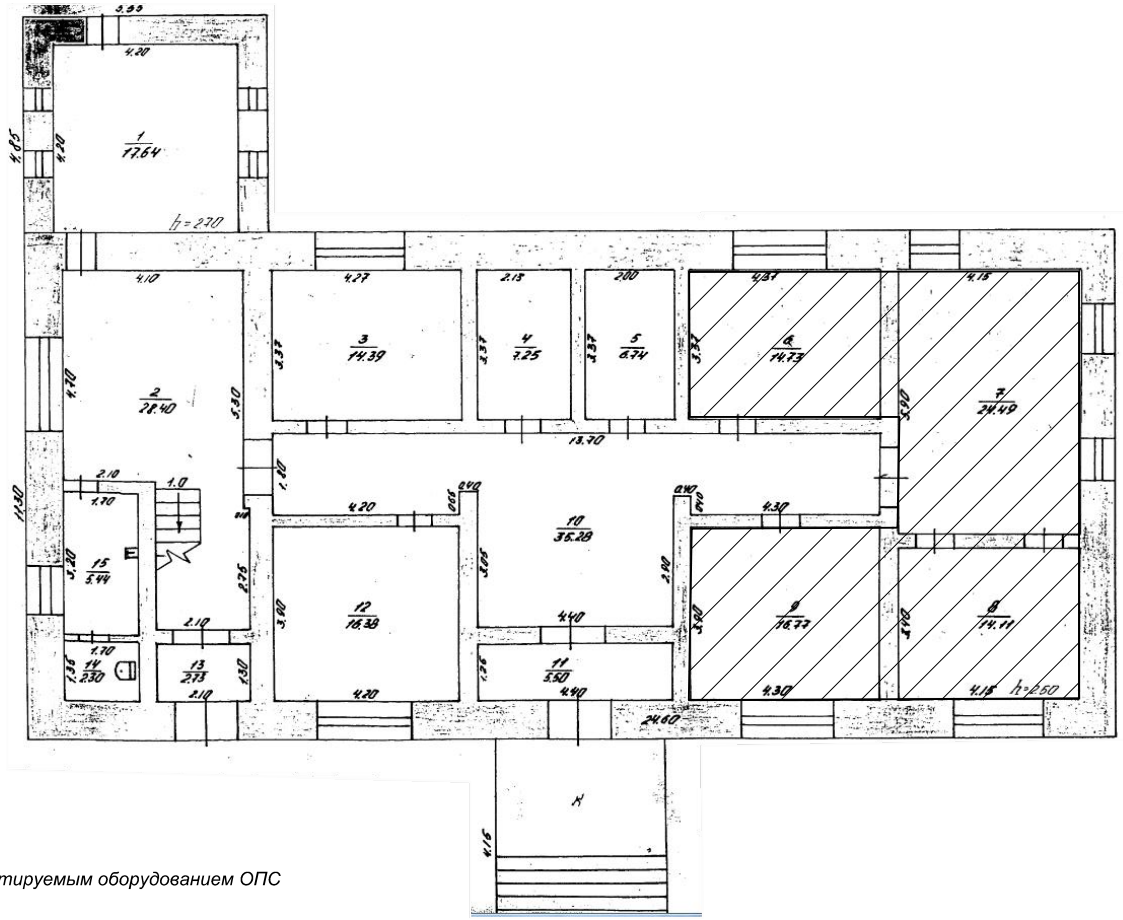

Помещения с демонтируемым оборудованием ОПС

<u>Перечень демонтируемого оборудования существующей системы охранно-пожарной сигнализации</u>

1. Извещатель пожарный дымовой ИП212-41М - 10 шт.
2. Устройство контроля шдейфа "УШК" - 1 шт.
3. Извещатель охранный магнитоконтактный ИО 102-2 - 8 шт.
4. Извещатель охранный инфракрасный «Рапид» - 5 шт.
5. Извещатель охранный комбинированный «Reflex» - 5 шт.
6. Извещатель охранный «Фольга» - 50 м
7. Лампа аварийного освещения «KN303» - 1 шт.
8. Кабели однопарные - 320 м
9. Кабели десятипарные - 2 м

						План–схема		
						Ремонт оборудования и систем охранно–пожарной сигнализации и контроля доступом УФК по Ульяновской области		
Изм.	Кол.уч.	Лист	Nдок	Подпись	Дата			
Разраб.		Мальковский				Отдел №9 УФК по Ульяновской области по адресу: Ульяновская область, р.п.. Николаевка, ул. Коммунальная д.45/2	Стадия	Лист	Листов
Пров.								1	
						План 1–го этажа	УФК по Ульяновской области		